

OGNUNO...È IL SUO SORRISO

LA SPONTANEITÀ CON LA QUALE SI REGALA UN SORRISO È SICURAMENTE LEGATA ALLA SICUREZZA E ALLA SODDISFAZIONE CON CUI SI MOSTRA LA PARTE DEL VISO PIÙ VISIBILE E DI GRANDE DOMINANZA: I DENTI.

DA QUI LA COSTANTE RICERCA DI ARMONIA E BELLEZZA NEGLI INTERVENTI DENTALI CHE VENGONO ESEGUITI CON STRAORDINARIA METICOLOSITÀ E PRECISIONE.

NE PARLIAMO CON **MARZIO TODISCO**, ODONTOIATRA, ESPERTO DI CHIRURGIA ED ESTETICA DENTALE.



Come possiamo definire l'estetica dentale?

L'estetica dentale si può definire con tre termini: "armonia - integrazione - interazione". Essi comprendono la capacità che qualsiasi restauro protesico dovrebbe avere per integrarsi perfettamente nella bocca. Integrazione significa interagire armoniosamente con le strutture intra-orali (mucose e denti ancora presenti) ed extra-orali (labbra, morfologia del viso, caratteristiche della mobilità delle labbra nella vita di relazione). Se volessimo fare un esempio estremo potremmo pensare ad un paziente (maschio o femmina poco importa) di 80 anni, forte fumatore che esprime evidenti "segni anagrafici" sulla cute, che presenta un colore tipico dei forti fumatori, con qualche dente residuo ingiallito e usurato, al quale prepariamo dei denti morfologicamente perfetti e bianchissimi.

Già solo la mia descrizione stride, immaginate il risultato reale. Denti eseguiti lege artis ma che non si integrano, non si armonizzano, non interagiscono adeguatamente con le caratteristiche del paziente.

Abbiamo creato un conflitto e non un'armonia.

Quindi non solo l'estetica è relativa a gusti di ognuno di noi ma è da mettere in relazione alle caratteristiche del paziente.

Quindi quali sono i parametri di valutazione per un intervento di questo tipo?

Si valuta lo stato dei denti in generale, il loro grado di usura, se presente, e che tipo di usura si è manifestata. Le vecchie otturazioni estetiche devono essere ben eseguite con margini precisi e senza infiltrazioni. Se necessario rifatte. Anche le mucose devono essere in ottimo stato senza processi infiammatori in atto e il livello di igiene orale eccellente.

Quindi è un paziente che andrà "inquadrato" sotto vari profili e senza compromessi perchè il trattamento con faccette è e deve essere considerato di altissimo livello. E' imperativa una raccolta di fotografie eseguite in studio per valutare le caratteristiche del sorriso, del viso, gli eventuali ambiti su cui intervenire che possono prevedere anche riallineamento di uno o più denti, variazioni di dimensioni, forma e colore.



Chi è il paziente che richiede un intervento di estetica dentale?

Il paziente che richiede un trattamento estetico è un paziente che si piace o vuole continuare a piacersi, che capisce di esprimere con ciò che abbiamo di più pubblico, il sorriso, un modo di essere, di proporsi e di essere anche considerato. Sono spesso automatismi inconsci, qualcosa di subliminale che porta il paziente a comportarsi, se si sente in ordine esteticamente, in modo più disinvolto. E a proposito di disinvoltura è stato stimato che il 75% dei pazienti (soprattutto donne) che hanno una "coscienza" odontoiatrica, sorridono cercando di occultare i propri denti con tensioni delle labbra innaturali o portando le dita davanti alle labbra.

Qual'è l'iter per chi sceglie di sottoporsi all'intervento?

L'iter prevede una simulazione delle modifiche da eseguire sui denti naturali lavorando sulle impronte, sulle fotografie, sulle esigenze espresse dal paziente. Tutti questi dati integrati tra loro consentiranno di costruire, in pochi minuti, un provvisorio che il paziente vedrà direttamente e in fotografie proiettate su appositi monitor valutando come il lavoro trasformerà il suo sorriso. Questa fase è assolutamente cruciale in quanto il paziente, aiutato dallo staff di studio, deciderà eventuali modifiche su forme, dimensioni e altre caratteristiche del suo nuovo sorriso.

In molti casi il paziente rimarrà con il provvisorio per qualche giorno in modo da vivere i cambiamenti nell'ambito della sua vita di relazione quotidiana che lo porterà ad incontrare le persone che solitamente frequenta. Si arriverà così alla definizione precisa della morfologia del sorriso.

Cosa sono le "faccette"?

Le faccette possono essere definite gusci che vengono cementati alla superficie dei denti. La caratteristica straordinaria sono la possibilità di modificare la morfologia dentale con una tecnica molto conservativa. Conservativa significa che il dente naturale verrà limato pochi decimi in superficie garantendo un assoluto mantenimento strutturale dell'elemento naturale.

Quali materiali vengono utilizzati per "costruirle"?

Da qualche anno, oltre alle classiche

LA PARTICOLARITÀ DEI MATERIALI UTILIZZATI PER LA COSTRUZIONE DI FACCETTE, RISIEME NELLA POSSIBILITÀ DI ESSERE LAVORATI IN SPESSORI MOLTO SOTTILI (POCHI DECIMI DI MILLIMETRO) FORNENDO AL MANUFATTO FINALE TRASPARENZA E BRILLANTEZZA

ceramiche, viene impiegato un materiale vetroso chiamato Disilicato di Litio che all'occorrenza verrà addizionato di ceramica nella parte esterna. Il risultato estetico, se i materiali vengono lavorati con perizia, è di assoluta naturalezza ed eccellenza. La particolarità di questi materiali risiede nella possibilità di essere lavorati in spessori molto sottili, (pochi decimi di millimetro), fornendo al manufatto finale trasparenza e brillantezza. I sistemi di adesione proposti ormai da circa 8 anni associati ai nuovi materiali ceramico/vetrosi hanno inoltre fatto raggiungere una predicibilità del risultato che sfiora il 100% di successo se tutta la procedura viene eseguita a regola d'arte. **Ad intervento effettuato, quali sono le cure che dovrà seguire il paziente per preservare il lavoro?**

Uno degli aspetti straordinari della procedura è relativo al fatto che le faccette diventano parte integrante del dente. Ciò significa che il paziente tratterà le faccette come i denti naturali, con le stesse scrupolose manovre di igiene orale che prevedono l'impiego di spazzolino (manuale o elettrico) e filo interdentale.

IL CASO

Il caso di questa paziente di anni 50, con attiva vita di relazione in pubblico, richiedente un trattamento che, oltre ad avere necessità estetiche, ha implicazioni biologiche al fine di arrestare l'usura ingravesciente dei suoi denti, come si nota dalla prospettiva fotografica intra-orale. Anche negli aspetti di profilo si evince un sorriso poco armonico. Il trattamento ha richiesto l'esecuzione di un certo numero di faccette che non hanno obbligato la paziente a limare e ricoprire completamente i denti con corone classiche (capsule) ma solo una minimale limatura esterna re-integrata successivamente dalla faccetta che ha modificato forma colore e dimensione dei denti ridisegnando integralmente il sorriso che appare più espressivo e luminoso.

PRIMA DELL'INTERVENTO

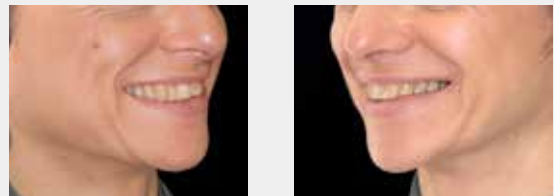

DOPO L'INTERVENTO



**Liberarsi dal fumo
oggi è possibile.**

**Il tuo Farmacista
può aiutarti.**

Diventa protagonista
di una nuova ed efficace
campagna antifumo!

Contatta ACEF e scopri come!

CiteX[®]

www.progettocitex.it



ACEF
FARMACIA

Via Umbria 8/14 - 29017 FIORENZUOLA D'ARDA (PC)
Tel. +39 0523 241911 r.a. - Fax +39 0523 241929